LEGENDE

- Stockage matériaux du site
- Piste engins
- réseau électrique
- réseau eau
- Ballast
- Cheminement piéton
- Heurtoir

0 10 50 100 m

VUE EN PLAN

ECH:1/1000

Maître d'Ouvrage Opérationel :

CNR

MINISTERE CHARGE DES TRANSPORTS

Maître d'Oeuvre Etude :

TRACTEBEL ENGINEERING S.A.
CLEVER 5, rue du 19 mars 1962 -
92622 Gennevilliers CEDEX - FRANCE

Extension faisceau ferroviaire Salaise et raccordement sud voie SNCF-Reseau

Ligne 83000 PLM
SALAISE-SUR-SANNE/SABLONS

Plan détaillé des installations temporaires de chantier

L'utilisation de ce document est limitée au strict cadre du projet.
Version originale. Toute modification à l'insu du maître d'œuvre dégagera celui-ci de sa responsabilité.

Ind	Description	Date	Dessiné par	Vérifié par
			A.MEDVI	Y.DAYISER
			V.MOB pm	
	Modification de position de la voie B	20/07/2023	Y.DAYISER	
	Diffusion du document	21/06/2023	Format : A1-Personnalisé	Echelle : 1/1000

W000383-TRACTEBEL-PLA-032

Feuillet : 1/1

1

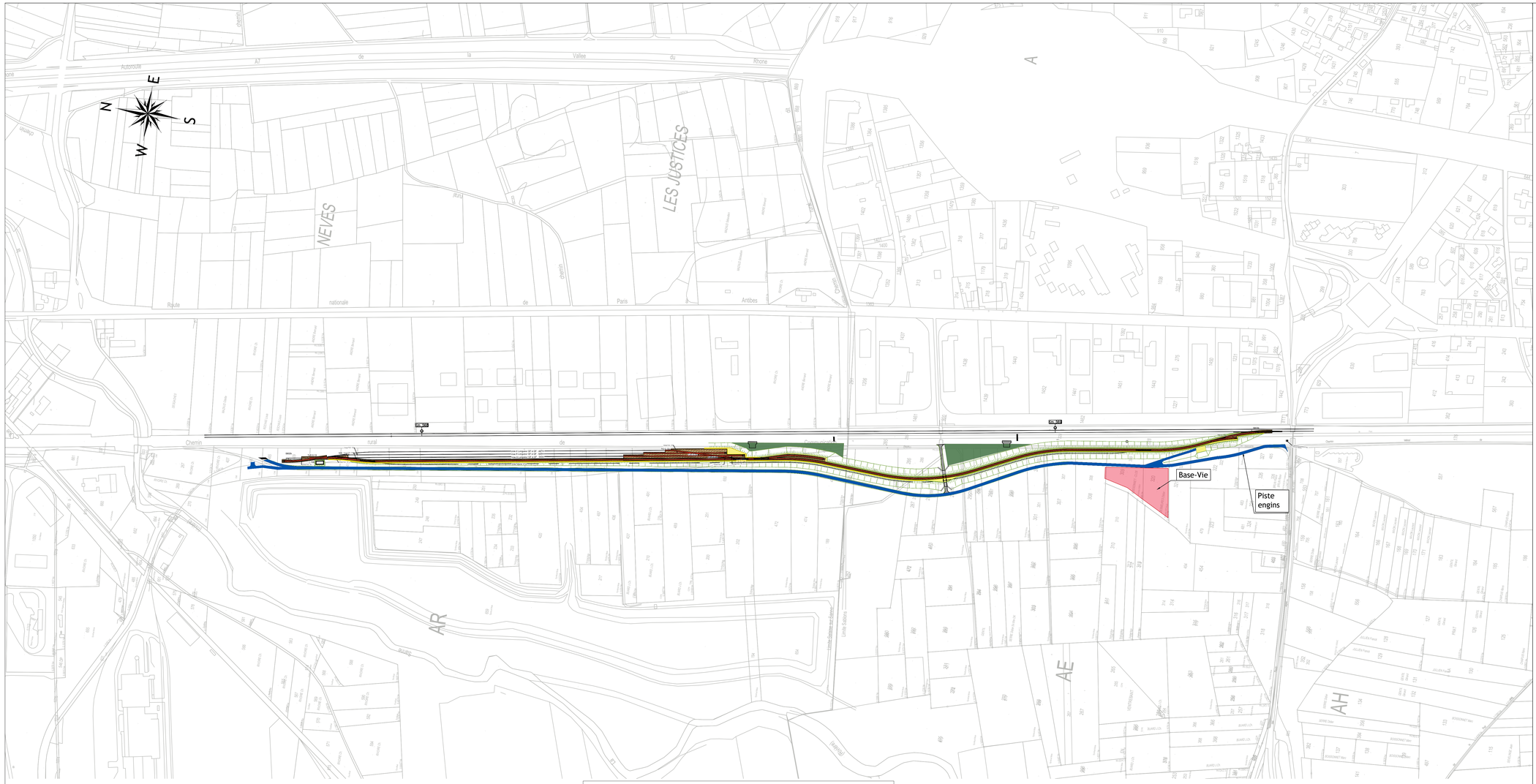

0 25 100 200 m

VUE EN PLAN

ECH:1/2500

LEGENDE

- Base-Vie
- Stockage matériaux du site
- Piste engins

Maître d'Ouvrage Opérationel :

Maître d'Oeuvre Etude :

TRACTEBEL ENGINEERING S.A.
CLEVER - 5, rue du 19 mars 1962
92622 Gennevilliers CEDEX - FRANCE

Extension faisceau ferroviaire Salaise et raccordement sud voie SNCF-Reseau

Ligne 83000 PLM
SALAISE-SUR-SANNE/SABLONS

Plan de localisation des travaux

L'utilisation de ce document est limitée au strict cadre du projet.
Version originale. Toute modification à l'insu du maître d'ouvre dégagera celui-ci de sa responsabilité.

Ind.	Description	Date			
			Dessiné par : A.MEKHFI		Vérifié par : Y.DHYSER
			Validé par : Y.DHYSER		
1	Modification de position de la voie B	03/07/2023			
0	Diffusion du document	21/06/2023	Format : A0	Echelle : 1/2500	Feuillets : 1/1

W000383-TRACTEBEL-PLA-031 | **1**